

# OBECNÍ ÚŘAD KVILDA



Datum: 24. 3. 2023

vyřizuje: Radek Thér

## ZVEŘEJNĚNÍ ZÁMĚRU

Obec Kvilda tímto ve smyslu ust. § 39 odst. 3 zákona č. 128/2000 Sb., o obcích, v platném znění, zveřejňuje záměr prodat 25 m<sup>2</sup> pozemku par. č. 886 nově odděleného GP č. 753-649/2021 jako pozemek p. č. 886/4 vše v k.ú. Kvilda nacházející se v majetku obce Kvilda a zapsaný v katastru nemovitostí, vedeném Katastrálním úřadem pro Jihočeský kraj, katastrálním pracovištěm Prachatice na listu vlastnictví č. 10001 pro k.ú. Kvilda.

Případní zájemci o prodej uvedené nemovitosti mají možnost sdělit Obci Kvilda své návrhy do doby ukončení zveřejnění tohoto záměru.

Obec Kvilda si vyhrazuje právo od výše uvedeného záměru odstoupit.

Tento záměr byl zveřejněn ve dnech:

Vyvěšení na úřední desce: 24. 3. 2023

Sejmuto z úřední desky:

Radek Thér  
starosta obce Kvilda

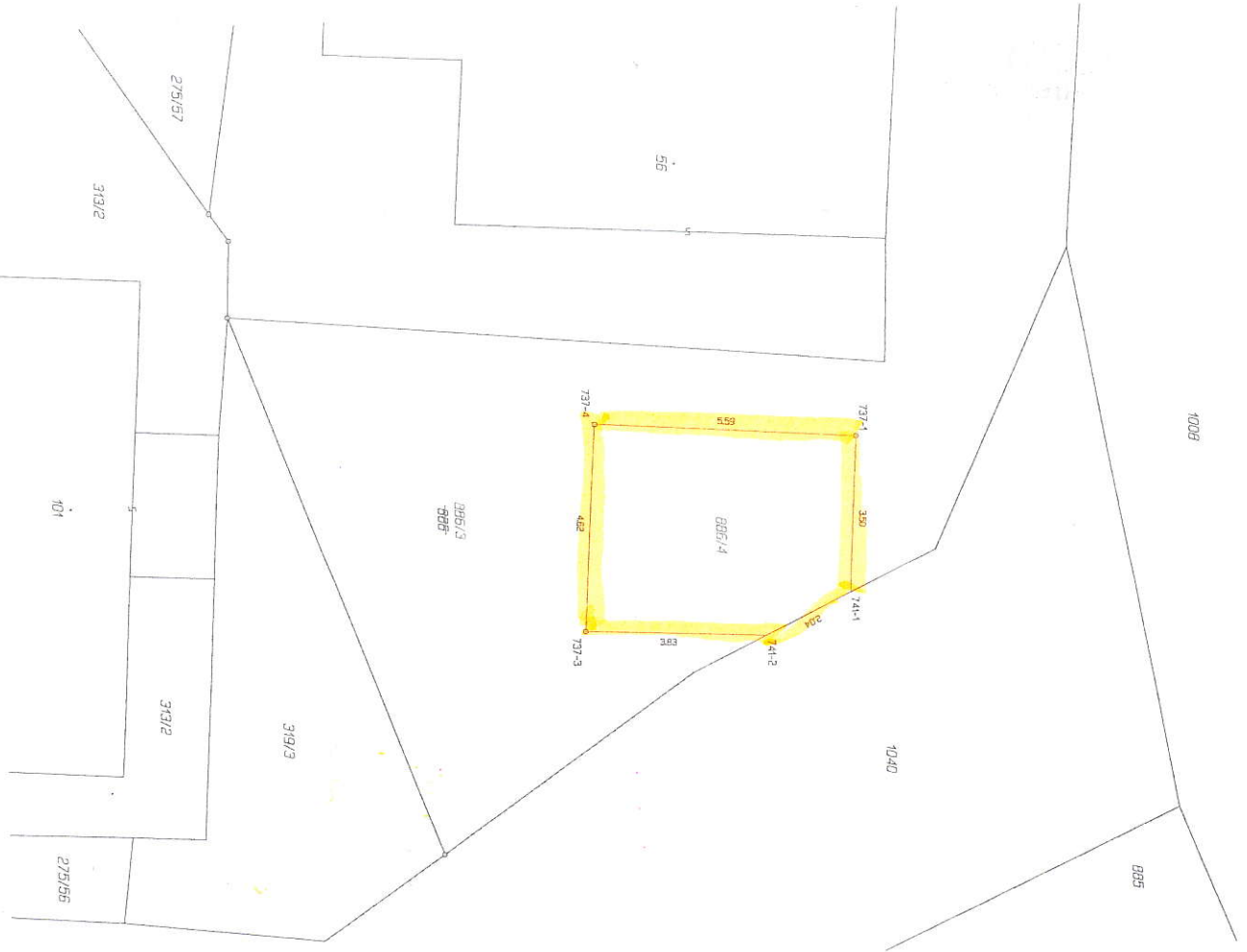

Číslo katastrálního území	Výměra pozemku v m <sup>2</sup>	Druh pozemku	Způsob využití	Číslo katastrálního území pozemku podle seznamu pozemků	Výměra pozemku		Úprava pozemku		Měřítko	Důvod změny v pozemkové knize	Číslo listu v pozemkové knize	Výměra listu v m <sup>2</sup>	Číslo katastrálního území
					ha	m <sup>2</sup>	Způsob využití	Způsob využití					
886	1 43	ostatní, jiná plocha	886/3	1 18	ostatní, jiná plocha	2	886	10001	25				
	1 43		886/4	25	ostatní, jiná plocha								

Seznam souřadnic (S-JTSK)  
 Číslo bodu Souřadnice pro zápis do KN  
 Y X Kód kv. Poznámka

737-1	819987.75	1152482.46	3	znak z plastru
737-3	819983.54	1152488.33	3	znak z plastru
737-4	819988.16	1152488.01	3	znak z plastru
741-1	819984.27	1152482.68	3	kolík
741-2	819983.35	1152484.50	3	kolík

**GEOMETRICKÝ PLÁN pro rozdělení pozemku**

**GEOMETRICKÝ PLÁN ověřil úředně oprávněný zeměměřičský inženýr:**  
 Jméno, příjmení: **Ing. Jaroslav Grabmüller**

**Číslo poločky seznamu úředně oprávněných zeměměřičských inženýrů:** 662/95

**Číslo poločky seznamu úředně oprávněných zeměměřičských inženýrů:** 662/95

**Dne:** 1.12.2022 **Číslo:** 80/2022

**Měřičovství a převzetí odpovědi předáním předpisům.**  
 Katastrální úřad souhlasí s evidováním parcel.

**GEOMETRICKÝ PLÁN ověřil úředně oprávněný zeměměřičský inženýr:**  
 Jméno, příjmení: **Ing. Jaroslav Grabmüller**

**Číslo poločky seznamu úředně oprávněných zeměměřičských inženýrů:** 662/95

**Dne:** 13.12.2022 **Číslo:** 177/2022

**Tímto souhlasím odpovědí souhlasněmu plánu v elektronické podobě nanesenému v dokumentaci katastrálního úřadu ověřením státnímopisným geometrickým plánem v listinné podobě.**

Vyhovitel: **Elektrošlav Strakonice**  
 Písecká 283  
 386 01 Strakonice

Číslo plánu: **753-649/2021**

Okras: **Prachovice**

Obec: **Kvíilda**

Kau. území: **Kvíilda**

Měřítkový list: **DKM (Vimperk 7.6/11)**

Dokumentace s výměrnými poměry byla poskytnuta majiteli seznamu se v srovnání s publikovanými měřicími listy. Každý by měl být ověřen příslušným orgánem.

**Mane Krausová**  
 KU pro Jihočeský kraj  
 KP Prachovice  
 PGP 11965/2022-306  
 2022.12.08 18:12:48 +01'00"