REJŠTEJN - UZEMNÍ PLÁN OBCE

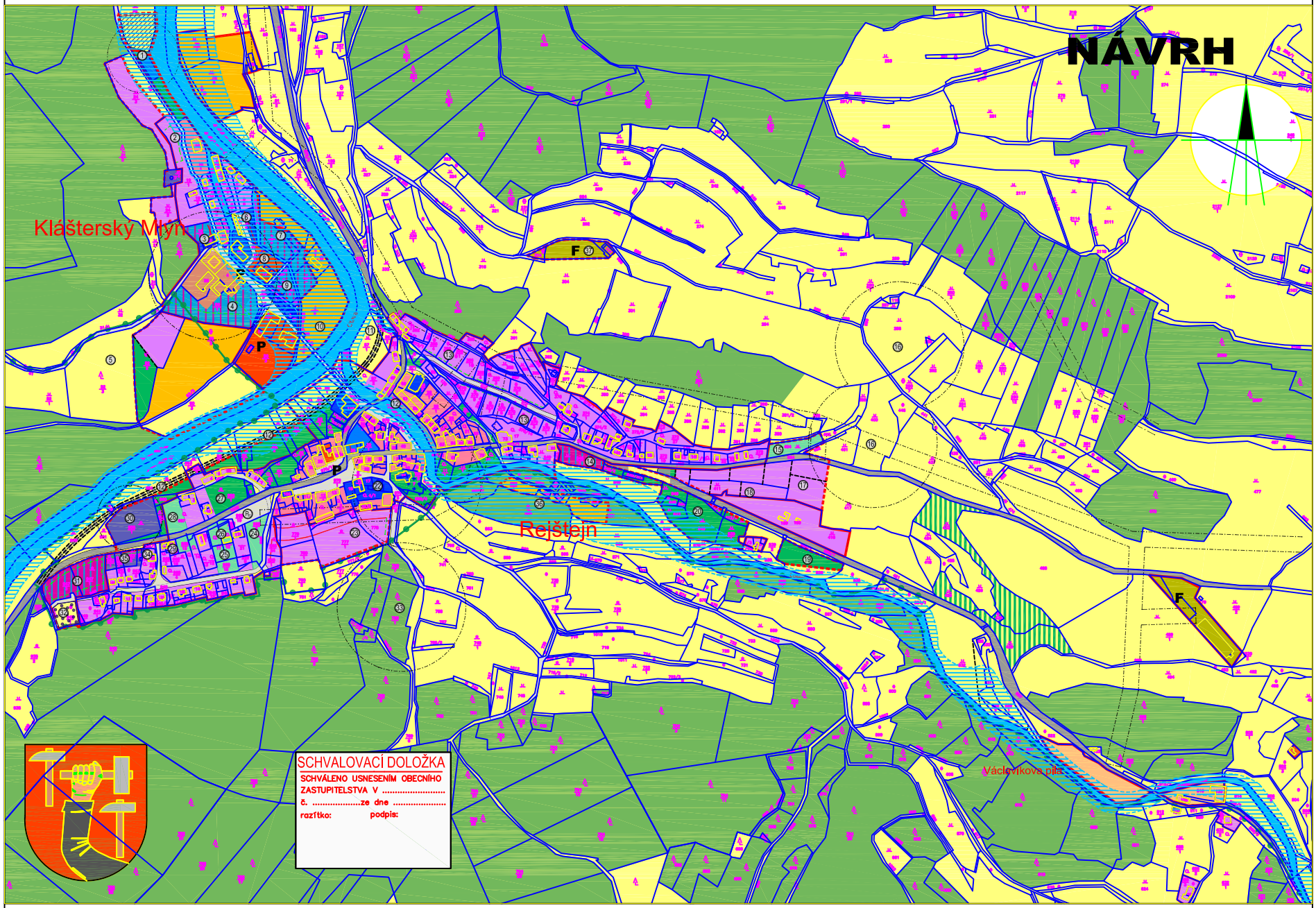

REJŠTEJN, KLÁŠTERSKÝ MLÝN

FUNKČNÍ VYUŽITÍ PLOCH

Studio A.J.T Praha, spol. s r.o.
NA DRAČKÁCH 852/15, PRAHA 6, 162 00

FUNKČNÍ VYUŽITÍ PLOCH:
- ŘEKY, VODNÍ PLOCHY
- LESY, ZALESNĚNÉ PLOCHY
- DRNOVÝ FOND, LOUKY
- NÍZKOPODLAŽNÍ BYDLENÍ VENKOVSKÉHO TYPU
- BYDLENÍ MĚSTSKÉHO TYPU NÍZKOPODLAŽNÍ
- HROMADNÉ PŘECHODNÉ UBYTOVÁNÍ
- SPORTOVNĚ REKREAČNÍ PLOCHY A ZAŘÍZENÍ
- OBČANSKÁ VYBAVENOST
- VÝROBA A SKLADY(LES,ZEM. PRŮM. A STAVEBNICTVÍ)
- TECHNICKÁ INFRASTRUKTURA
- ZAHRADY, SADY, HŘBITOV
- ZAHRADY, SADY S MOŽNOSTÍ VÝSTAVBY NÍZKOPODLAŽNÍHO BYDLENÍ VENKOVSKÉHO TYPU
- SBĚRNÝ DVŮR OBCE
- ZEMĚDĚLSTVÍ
- VEŘEJNÁ ZELEŇ
- PŘEVÁŽNĚ BYDLENÍ S PODÍLEM VYBAVENOSTI A VÝROBY
- PŘEVÁŽNĚ VYBAVENOST A VÝROBA S PODÍLEM BYDLENÍ
- REKULTIVACE ÚZEMÍ
- STÁVAJÍCÍ DŮM(INFORMATIVNĚ)
- P INDEX FUNKCE–PENSION
- F INDEX FUNKCE–EKOFARMA
- HRANICE A ČÍSLO POZEMKU
- ODDĚLOVACÍ HARNICE ČÁSTI POZEMKU (INFORM. NÁVRH)

HRANICE ÚZEMÍ A OCHR. PÁSMA:
- HRANICE SZÚO
- HRANICE ZÚO
- HRANICE NP A CHKO ŠUMAVA
- (17) ČÍSLA ROZVOJOVÝCH PLOCH (viz. text. část)
- HRANICE PÁSMA HYGIENICKÉ OCHRANY
- HRANICE ZATOPOVEHO UZEMI Q100
- STAVEBNÍ ČÁRA
- REGULAČNÍ ČÁRA

ÚPRAVA U2

Č. ZAK. : AJT–REJ/02/02–9

ÚZEMNÍ PLÁN OBCE
REJŠTEJN

hl. architekt akce:
ING. ARCH. DOC. JAROSLAV TRÁVNÍČEK

zodp. architekt akce:
ING.ARCH.JAN TRÁVNÍČEK

hlavní ing. akce:
ING. JIŘÍ ZIMMEL

tech. infrastruktura:
ING. V. KASALICKÝ–AQUACONSULT ŠUMAVA s.r.o.
ING. A. KOCANDOVÁ
ING. V. KROPÁČEK, ZDENĚK TOCHOR–ZČE

CAD projektování:
ING.ARCH.JAN TRÁVNÍČEK
ING. ARCH. TOMÁŠ NOVÁK
ING. M.HŘEBEKOVÁ

zpracovatelé US Rejštejn:
ING.ARCH.J.ICHA– AFI PLZEŇ
ING.ARCH.O.FÁRA – AFI PLZEŇ

DÍL	DATUM	Č.PŘÍLOHY
II.	X/05	2.

M 1:2880