Sčítání lidu, domů a bytů

www.scitani.cz

Číslo jednací: CSU-003539/2021

Vážená paní starostko, vážený pane starosto,

Sčítání 2021 začalo o půlnoci z 26. na 27. 3. 2021. K dnešnímu dni se prostřednictvím elektronického sčítacího formuláře sečetlo více než čtyři miliony obyvatel. Zájem lidí o online sčítání se na úrovni jednotlivých obcí, okresů a krajů liší. Podívat se na aktivitu obyvatel jednotlivých krajů se můžete zde.

Sčítání je z pohledu obcí zcela jedinečným zdrojem dat o obyvatelstvu, jeho struktuře, podmínkách bydlení či ekonomické aktivity. Tyto údaje jsou zcela **zdarma k dispozici** pro realizaci rozvojových programů a projektů obcí. Jedná se o jednu z velmi mála oficiálních statistik dostupných v tak **vysokém územním detailu**. Doplním, že ukazatel o počtu obyvatel obce, který právě vychází ze sčítání, má po každoroční aktualizaci počtem narozených, zemřelých a údaji o stěhování **přímý vliv na výpočet podílu obcí na výnosech** v souladu se zákonem o rozpočtovém určení daní.

Je proto v našem společném zajmu, aby všechny domácnosti vyplnily a odevzdaly sčítací formulář. V důsledku protiepidemických opatření bylo dne 30. 3. 2021 vydáno oznámení o **prodloužení možnosti sečíst se online až do 11. 5. 2021**. Je to velmi jednoduché, rychlé a bezpečné. Rád bych Vás požádal o spolupráci při informování Vašich obyvatel. V příloze tohoto dopisu zasíláme **aktualizovanou informaci pro občany**, kterou jste původně obdrželi před začátkem sčítání a **informační leták**, který budeme distribuovat příští týden domácnostem.

Prosím Vás o **jejich zveřejnění** způsobem, který je u Vás obvyklý - na webu a sociálních sítích obce, v místních zpravodajích, případně odvysílání informace v obecním rozhlase nebo i prostřednictvím místního televizního vysílání. Současně si Vás dovoluji požádat o neformální podporu online sečtení při kontaktech s obyvateli, a to s ohledem na současnou epidemickou situaci a vyšší kvalitu takto sebraných dat.

Pokud se někdo nesečte online, bude od **17. 4. do 11. 5. 2021** vyplňovat listinný formulář. Od **14. 4. 2021** začne distribuce oznámení s termínem, kdy bude těmto domácnostem formulář doručen. Samotné formuláře začnou sčítací komisaři doručovat od **17. 4. 2021**. Vyzvednout si formulář bude také možné na kontaktních místech sčítání zřízených na vybraných pobočkách České pošty a krajských správách Českého statistického úřadu. Jména a čísla průkazů sčítacích komisařů, seznam sčítacích obvodů v obci a adresy kontaktních míst bude možné **zjistit a případně i vytisknout** na webu https://scitani.ceskaposta.cz.

Všichni občané a cizinci, kteří mají v České republice trvalý nebo přechodný pobyt nad 90 dnů, budou mít i po obdržení listinného formuláře stále možnost se jednoduše a bezpečně sečíst prostřednictvím elektronického sčítacího formuláře na www.scitani.cz nebo v mobilní aplikaci pod názvem „Sčítání21" v Google Play i App Store.

Pro aktuální informace o přípravách a průběhu Sčítání 2021 můžete také navštívit webové stránky www.scitani.cz, zaslat své dotazy na e-mail dotazy@scitani.cz nebo využít informační linku Kontaktního centra sčítání 253 253 683.

S úctou

Ing. Marek Rojíček, Ph.D.,
předseda Českého statistického úřadu

Počítejte s námi.
Bezpečně. Online. Raz dva.

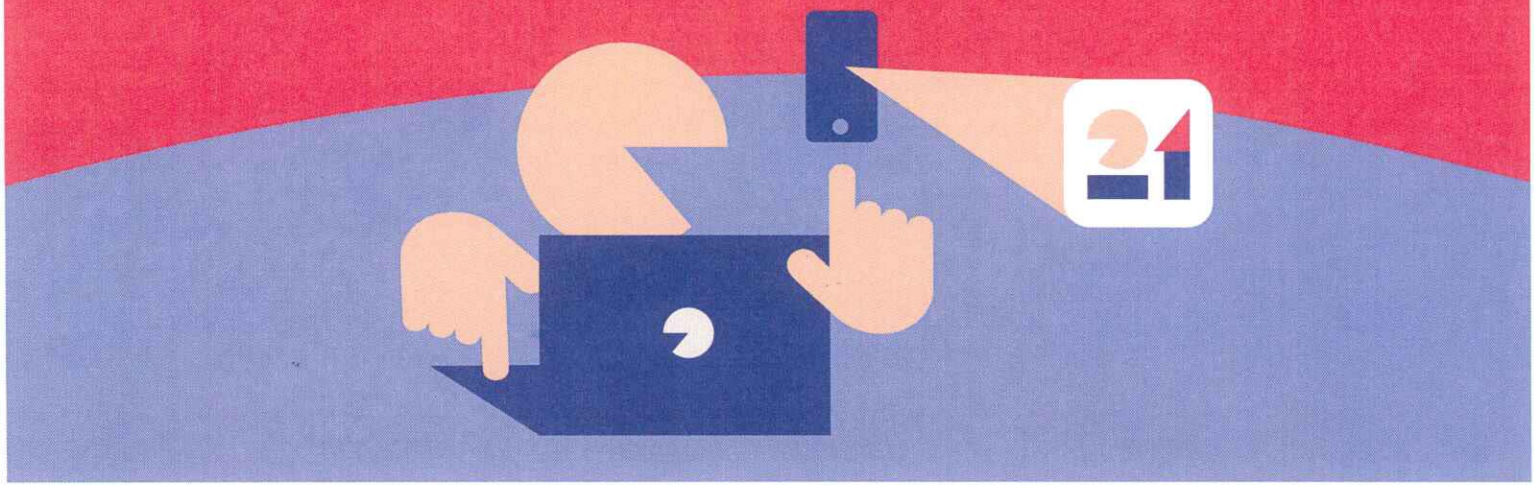

Sčítání je v plném proudu. Týká se nás všech. Každá odpověď může ovlivnit, jak bude život v naší zemi vypadat. Děkujeme všem, kteří se už sečetli. Pokud jste tak ještě neučinili, máte čas do 11. 5. 2021.

Jednoduše

Ať jste doma nebo na cestách, nejlepší je sečíst se online. Jde to odkudkoliv. Sečíst můžete nejen sebe, ale také celou rodinu.

Bezpečně

Sečíst se lze zcela bezkontaktně přes internet, nebo pomocí listinného formuláře při respektování aktuálních hygienických opatření. V bezpečí samozřejmě zůstanou i vaše údaje.

27. 3. – 11. 5. Sčítání online na scitani.cz

Formulář lze vyplnit z počítače, tabletu či mobilu. Sečtěte celou domácnost přes internet bez nutnosti kontaktu se sčítacím komisařem. Je to snadné a ušetříte čas. Přihlásíte se pomocí osobního dokladu, přes elektronickou identitu (NIA) nebo pomocí datové schránky fyzické osoby. Sčítací formulář můžete pomoci vyplnit i někomu, kdo to sám nezvládne.

17. 4. – 11. 5. Sčítání pomocí listinného formuláře

Pokud se nesečtete online, budete vyplňovat listinný formulář. Získáte ho spolu s odpovědní obálkou od sčítacího komisaře a na kontaktních místech sčítání, která se nacházejí na vybraných poštách. Sčítací komisař se dostaví v předem oznámeném termínu a vyčká na váš příchod před vaším domem. Vyplněný formulář v odpovědní obálce můžete vhodit do poštovní schránky nebo odevzdat na kterémkoliv kontaktním místě.

Sčítání 2021
Bezpečně. Online. Raz dva.

scitani.cz | dotazy@scitani.cz | 253 253 683

ČESKÝ STATISTICKÝ ÚŘAD

Česká pošta

BEZPEČNĚ, ONLINE, RAZ DVA. SČÍTÁNÍ 2021.

Online sčítání 27. 3. - 11. 5. 2021

Sčítání 2021 začalo rozhodným okamžikem o půlnoci z **26. na 27. 3.** online sčítáním. Z důvodů epidemické situace byla možnost sečíst se online prodloužena do **11. 5**. Elektronický sčítací formulář naleznete na webu www.scitani.cz nebo v mobilní aplikaci Sčítání21, která je dostupná v Google Play i App Store. Online formulář můžete jednoduše a bezpečně vyplnit z pohodlí domova i za ostatní členy domácnosti, ať už se jedná o rodinné příslušníky nebo o starší příbuzné.

Listinné sčítání 17. 4. - 11. 5. 2021

Kdo se nesečte online, má zákonnou povinnost od **17. 4. do 11. 5.** vyplnit a odevzdat listinný sčítací formulář. Jeho distribuci zajišťují sčítací komisaři, což jsou zaměstnanci České pošty, příp. Českého statistického úřadu. Vzhledem k současné epidemické situaci upravil ČSÚ v součinnosti s Českou poštou distribuci a sběr listinných formulářů tak, že při nich dojde k výraznému omezení fyzických kontaktů mezi sčítacími komisaři a obyvatelstvem. Distribuce formuláře spolu s odpovědní obálkou do domácností bude probíhat podobně, jako nyní probíhá doručování doporučených poštovních zásilek, při dodržování přísných hygienických pravidel (respirátor, dezinfekce, fyzický kontakt primárně venku, minimalizace doby kontaktu). Sčítací komisaři budou také pravidelně **testováni na koronavirus**. Z epidemických důvodů však nebudou pomáhat s vyplňováním formulářů. V případě potřeby se můžete obrátit na infolinku **253 253 683, napsat dotaz na** e-mail dotazy@scitani.cz nebo chatbota a online chat virtuální poradny na webu scitani.cz a v elektronickém formuláři.
Vyplněné formuláře bude možné **zdarma odeslat** v odpovědní obálce prostřednictvím schránek České pošty nebo odevzdat na kontaktních místech sčítání (viz dále). Na kontaktních místech sčítání bude možné si formulář i vyzvednout. I po obdržení listinného formuláře bude stále platit možnost využít praktičtější i jednodušší online způsob sečtení.

Koho se sčítání týká

Sčítání 2021 je povinné pro všechny osoby, které mají k rozhodnému okamžiku trvalý pobyt nebo přechodný pobyt nad 90 dnů na území ČR. Sečíst se musí každá taková osoba, bez ohledu na místo skutečného pobytu, věk, svéprávnost a zdravotní stav. Za osoby mladší 18 let, osoby omezené ve svéprávnosti a podobně provádí sečtení jejich zákonný zástupce, opatrovník nebo osoba k tomu oprávněná. Sčítání se týká i cizinců přítomných v ČR v rozhodný okamžik, s výjimkou diplomatů nebo cizinců s krátkodobým pobytem do 90 dnů.

Kontaktní místa

Kontaktní místa Sčítání 2021 najdete na cca 800 vybraných pobočkách České pošty a všech krajských správách Českého statistického úřadu. Poskytují široké veřejnosti informace o sčítání a jsou také místy, na kterých lze získat nebo odevzdat listinné formuláře. Na kontaktních místech budou zavedena přísná hygienická opatření. Adresy a telefony kontaktních míst sčítání zjistíte na webu https://scitani.ceskaposta.cz.

Ochrana dat

Bezpečnost dat sčítání je zásadní. Veškeré údaje jsou zpracovávány v souladu s příslušnými právními předpisy a používány jsou maximálně zabezpečené informační systémy.

Veškeré informace o sčítání naleznete na webu www.scitani.cz**.** Informace k vyplnění sčítacího formuláře jsou dostupné v sekci „Jak se sečíst". Odpovědi na nejčastější dotazy naleznete v sekci „Časté dotazy".